

제 28 기

영 업 보 고 서

2016 년 1 월 1 일 ~ 2016 년 12 월 31 일

코웨이 주식회사

- 목 차 -

1. 회사의 개황
2. 영업의 경과 및 성과
3. 모회사, 자회사 및 기업결합 사항 등
4. 최근 3년간 영업실적 및 재산상태
5. 회사가 대처할 과제
6. 이사 및 감사 등의 현황
7. 대주주 현황
8. 회사, 회사 및 자회사 또는 회사의 자회사의 타회사에 대한 출자현황
9. 주요 채권자 등
10. 결산기 후에 생긴 중요한 사실
11. 기타 영업에 관한 중요한 사항

1. 회사의 개황

1) 회사의 목적

1. 정수기 제조 · 판매업
2. 가정용 기기 제조 · 판매업
3. 수질, 대기 등 환경오염방지 시설업
4. 정수 및 폐기물 처리 설비 제조 · 판매업
5. 환경관련 기술연구, 대기 및 수질분석, 환경영향평가 대행업
6. 수출입 및 무역업
7. 부동산 임대 · 개발 · 관리 · 투자 · 판매업
8. 수입 · 제조한 각종 상품에 대한 렌탈업
9. 잡화류 판매업
10. 배관자재 제조 · 판매업
11. 의료기기 수출입 · 제조 · 판매업
12. 방문판매 · 통신판매 · 전자상거래업 및 이에 부수한 서비스업
13. 시스템 키친 및 가구 제조 · 판매업
14. 위생용 도자기 및 플라스틱 제품 제조 · 판매업
15. 실내가향제 제조 · 판매업
16. 도어락, 경보시스템 등 각종 보안설비 및 장치 제조 · 판매업
17. 액체 여과기 제조, 판매 및 렌탈임대업
18. 헬스기기 수출입 · 제조 · 판매업
19. 사회교육시설 운영업
20. 다이오드, 트랜지스터 및 유사반도체 제조업
21. 공기조화장치 제조업
22. 경비업
23. 소독 및 구충, 일반 청소 등 생활환경개선사업
24. 커피, 식품첨가물, 일반 식품 등 수입 · 가공 · 판매업
25. 커피 또는 차 끓이는 기기 수입 · 판매업
26. 오수/폐수/분뇨 및 폐기물처리시설 설계 · 시공업
27. 자가측정 대행업
28. 화장품 제조기술 연구개발 및 컨설팅업
29. 환경산업 설비, 시설의 설계 · 시공 · 감리업
30. 산업환경설비 건설업
31. 신용카드모집, 보험상품중개, 멤버스카드의 발급 및 이에 수반한 서비스 등 각종 금융상품의 판매 · 자문업
32. 판매 · 시공 · 설계한 상품 및 시설 등 또는 기타 상품의 설치 · 유지 · 보수 · 안전규격시험 등의 서비스업

33. 통신기기 등의 대리점 또는 위탁판매업
34. 시장조사 및 광고업
35. 실내건축공사업
36. 피부미용기기 수출입·제조·판매업
37. 피부미용업
38. 전기공사업
39. 건강기능식품의 수출입 및 제조·판매업
40. 산업용 냉장 및 냉동장비 제조업
41. 화장품의 제조 및 유통·판매업
42. 가정용 전기기기 제조 및 판매업
43. 주방용 전기기기 제조 및 판매업
44. 화장실 설치형 헬스케어 제품의 제조 및 판매와 이와 부수한 서비스업
45. 수질개선 및 기능성 용수 제조기 제조 및 판매와 임대업
46. 공기질 측정 및 분석서비스업
47. 다중이용시설 공조시스템 제조 및 서비스업
48. 침대 및 침구 관련 제품의 제조, 수입, 판매, 렌탈 및 유지관리 서비스업
49. 집안 환경 관련 청소 서비스업
50. 기타 위 각 호에 관련된 부대사업

2) 중요한 사업의 내용

1. 정수기 렌탈 임대업 및 도소매업
2. 방문판매업
3. 정수기 제조 및 판매업
4. 가정용 기기 제조 및 도소매업
5. 환경기술연구 및 수질분석 용역업
6. 수출입업
7. 수질, 대기 등 환경오염방지 시설업

3) 영업소 및 공장현황

영업소 및 공장의 명칭	중요 사업내용 또는 제품	소 재 지
유구공장	정수기, 공기청정기 등 제조	충청남도 공주시 유구읍 유구마곡사로 136-23
인천공장	비데, 연수기 등 제조	인천광역시 남동구 남동대로 155 번길 98 (고잔동) 85 블록 14 롯트
포천공장	리퍼브 제품 제조	경기도 포천시 신북면 호국로 2072
환경기술연구소	정수기, 공기청정기 등 개발 및 수질분석연구	서울특별시 관악구 관악로 1 (봉천동) 서울대학교 연구공원 내 코웨이 R&D 센터
TQA 센터	정수기, 공기청정기 등 품질관리	충청남도 공주시 유구읍 유구마곡사로 136-23
화장품연구소	화장품 개발 및 연구	서울특별시 금천구 가산디지털 1 로 186 (가산동) 제이플라츠 1103~4 호
잠실지국 외 625 개 총, 지국, 법인 등	정수기, 공기청정기 등 판매 및 서비스 외	서울특별시 송파구 백제고분로 358 (석촌동) 우전빌딩 5 층 외

4) 종업원 현황

(단위: 명)

구 분	기간의 정함이 없는 근로자	기간제 근로자	합 계
남	1,374	214	1,588
녀	2,519	664	3,183
계	3,893	878	4,771

5) 회사의 기구도표

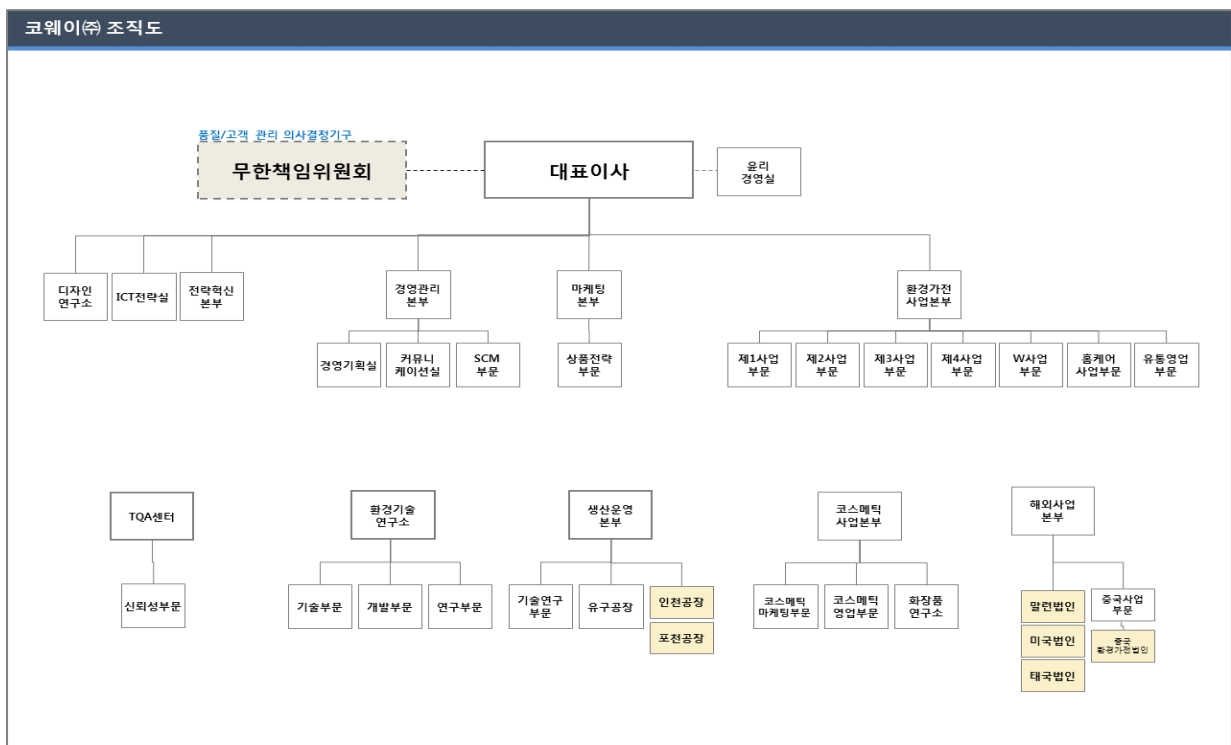

6) 주식에 관한 사항

① 발행한 주식의 종류와 수

(단위: 주, 백만원)

주식의 종류	주식 수	금액	구성비	비고
보통주식	76,380,513	40,662	100%	기명
계	76,380,513	40,662	100%	

② 자본금 변동사항

“해당사항 없음”

③ 주식사무

결산일	12월 31일	
기준일	12월 31일	
공고방법	인터넷 홈페이지(http://www.coway.co.kr) 전산장애 또는 부득이한 경우에는 서울특별시내에서 발행하는 일간 매일경제신문에 게재	
주권의 종류	일, 오, 일십, 오십, 일백, 오백, 일천, 일만주권(8종)	
주식업무	대리인의 명칭	(주)하나은행
대행기관	사무취급장소	서울특별시 영등포구 국제금융로 72(증권대행부)

7) 사채에 관한 사항

“해당사항 없음”

2. 영업의 경과 및 성과

1) 영업의 개황

- 영업 개황

당사는 한국에서는 최초로 '렌탈 마케팅'이라는 새로운 비즈니스 모델을 구축하였으며, 온국민이 경제불황으로 어려웠던 IMF 시기, 고가의 정수기를 선뜻 구입할 수 있는 소비자는 적을 수 밖에 없다는 판단아래 과감하게 '렌탈 시스템(임대 제도)'을 도입하였습니다. 렌탈시스템은 소비자 조사에서 여러 차례 지적된 '가격 부담감'을 해소하고, 정기적인 사후 관리가 생명인 제품에 대해 지속적인 부가 서비스를 제공함이 필수라는 점에 착안, 두 마리 토끼를 잡는데 성공하였습니다. 소비자들의 가격저항감을 낮춘 것은 물론이고, 먹는 물에 대한 불안감에 '서비스 관리'라는 새로운 해결책을 제시한 것입니다.

또한, 주부사원이 주축이 된 '코디(CODY: Coway-Lady의 약자)'라는 서비스 전문가를 양성해 정기적인 제품 관리 및 맞춤형 서비스를 제공하는 '하트(HEART)서비스'를 시행하고 있습니다. 하트 서비스는 위생 서비스 전문성 강화, 법인 및 다중이용시설 전문 서비스 조직 신설, 제품별 맞춤 서비스 키트(kit) 개발, 정확한 서비스 시간 준수에 초점을 두고 있으며, 코디는 보통 2개월에 한번 고객을 방문해 렌탈 제품의 정기점검과 일반제품 멤버십 회원관리, 필터교체, 부품 교환 등의 서비스를 제공하고 있습니다. 또한, 매트리스 사업을 시작하면서 사업의 확대를 위해 매트리스 렌탈, 판매, 관리뿐 아니라 에어컨등의 관리까지 확대하는 토탈홈케어서비스사업으로 발전시켰습니다. 홈케어사업의 양질의 서비스제공을 위해 코디조직과 별도로 '홈케어닥터' 조직을 구성하였으며, 토탈홈케어서비스 제공을 위한 핵심조직으로 양성하고 있습니다.

당사는 제품 설치 및 A/S 실시 후 3일 이내에 고객 만족도를 체크하고, 고객의 불만 사항을 One Stop 서비스로 처리할 수 있는 전담팀을 운영하는 등 '고객만족(CS: Customer Satisfaction)'에 최선의 노력을 다하고 있습니다.

- 경쟁 요소

국내 정수기 시장과 공기청정기, 비데시장은 가격과 품질의 일반적인 경쟁 뿐 아니라 효율적 영업망 구축과 유지관리서비스 조직의 경쟁력이 중요한 경쟁 변수로 작용하고 있습니다. 특히 제품군의 특성상 필터교환 등 지속적인 유지관리서비스가 필요함에 따라 소비자들은 전국적인 서비스망을 구축하고 있고, 브랜드인지도가 높은 기업의 제품을 선호하고 있어 메이저 업체 일부가 시장의 대부분을 점유하고 있습니다.

국내 정수기시장은 당사와 청호나이스 등의 업체가 고가제품을 출시하여 고급수요를 창출하고 있으며, 중소기업체들의 보급형제품들이 시판시장을 형성하고 있는 가운데 판매방식에 있어서는 시판보다는 방문판매를 통한 렌탈판매가 시장의 중심축으로 자리잡았습니다.

소형 주방가전 트렌드가 변화하면서 얼음정수기, 초소형 커피정수기, 스파클링 기능을 접목한 복합적 기능의 정수기가 시장을 확대하고 있습니다.

국내 공기청정기시장은 당사의 주력 판매방식인 방문판매를 통한 렌탈 위주의 시장으로 전개되는 가운데, 삼성전자, LG 전자 등의 경쟁사가 시판시장을 점유하고 있습니다. 단순 청정기능의 제품에서 최근 가습, 제습 등의 복합적 기능의 청정기가 시장성장을 주도하고 있으며 당사를 비롯한 경쟁사 역시 복합기능 청정기 판매에 중점을 두고 있습니다. 또한, 2015년 4월 환경가전업계 최초로 사물인터넷(IoT)을 기반으로 한 '스마

트 에어케어' 서비스를 출시하였습니다. 스마트 에어케어 서비스는 고객의 집 안 공기 상태를 실시간으로 보여주고, 오염 상태에 따른 맞춤형 솔루션을 제공해 쾌적한 실내 공기질을 보장하는 서비스입니다.

국내 비데시장은 당사가 2002년부터 최초로 공중파방송과 방문판매 조직을 통한 렌탈판매를 개시하며 시장이 급격히 성장하였습니다. 현재 시장은 방문판매를 통한 렌탈을 주력으로 하고 있는 당사와 경쟁사인 노비타, 동양매직 등의 시판시장으로 양분되어 있는 상황입니다. 최근에는 당사도 이마트, 롯데마트, 홈플러스 등에 입점하며 판매채널을 다각화하고 있습니다.

2011년 10월 시작한 매트리스 사업은 시장에 조기안착 하였으며 순항중에 있습니다. 기존의 일시불 판매 뿐 이었던 매트리스 시장에 렌탈판매 방식을 도입함과 동시에 청소, 살균등의 주기적인 관리요소가 추가 되었으며 소비자로부터 호평을 얻고 있습니다. 매트리스사업은 당사의 정수기, 비데, 청정기를 이어 렌탈상품으로 자리 잡았습니다.

2010년 9월부터 본격적으로 진출한 국내 화장품 사업은 주로 고기능성 프리미엄 화장품을 판매하고 있습니다. 기존 환경가전 사업을 통해 확보한 고객을 기반으로 방문판매를 주력으로한 판매망을 구축하고 있으며, TV 홈쇼핑 등 채널 다각화를 통하여 매출이 확대되고 있습니다.

- 시장의 특성

일반인들의 환경과 건강에 대한 관심이 증가함에 따라 정수기, 공기청정기, 비데, 연수기 등 환경가전 제품에 대한 인식이 정착 되어가고 있으며, 일시불 수요의 창출은 소비자의 소득수준과 내수경기에 밀접한 관련이 있으며 렌탈 판매의 경우 경기변화에 큰 영향을 받지 않습니다. 또한, 환경에 대한 관심의 정도를 변화시킬 수 있는 환경문제, 정부의 정책 등에 의해서도 민감하게 영향 받는 시장입니다.

2) 주요사업부문 또는 제품의 생산현황

(단위: 대)

주요 제품	생 산 실 적 (수량)	
	제 28 기	제 27 기
정수기	1,042,530	885,008
청정기	843,017	570,790
필터	19,750,598	18,124,257
비데	434,350	406,611
음식물처리기	1,270	1,730
연수기	78,918	77,112
기타	171,372	228,748
합계	22,322,055	20,294,256

3) 제품판매실적

(단위: 대, 백만원)

판매실적 사업부문	수 량		금 액	
	제 28 기	제 27 기	제 28 기	제 27 기
렌탈사업부문	5,703,787	5,771,306	1,696,238	1,711,635
일시불판매부문	245,237	226,180	486,941	403,569
기타부문	-	-	21,355	46,094
총계	-	-	2,204,534	2,161,298

주 1) 상기 판매실적 렌탈사업부문 수량은 렌탈 업종 특성상 렌탈 계정과 멤버십 계정을 합산한 수치임

4) 주요설비 신설 및 확장과 자본조달 상황

(단위: 백만원)

주요설비	주요내용	금액	자금조달
건축물	신규취득	34	
기계장치	//	992	
공구기구	//	12,157	
비품	//	2,394	
렌탈자산	//	260,141	
기타유형자산	//	2,310	
건설중인자산	//	6,898	
계		284,926	

3. 모회사, 자회사 및 기업결합 사항 등

1) 모회사 현황

“해당사항 없음”

2) 자회사 현황

(단위: 천주, 백만원)

자회사				당사와의 관계		
상 호	소재지	자본금	주요업종	소유주식수	소유비율	거래관계 (매입+매출)
Coway China Co., Ltd.	중국	1,795	공기청정기 등 판매	-	100%	4,754
Coway (Thailand) Company Limited	태국	9,488	정수기 등 판매 및 렌탈	2,687	100%	1,197
Coway(M) Sdn. Bhd.	말레이시아	24,911	정수기 등 판매 및 렌탈	70,817	100%	87,107
Coway USA Inc.	미국	18,938	정수기 등 판매 및 렌탈	1,750	100%	15,893
코웨이엔텍(주)	대한민국	3,268	수처리기기 등 산업설비 제조	654	100%	-
그린엔텍(주)	대한민국	-	수처리기기 등 산업설비 제조	-	-	274
포천맑은물(주)	대한민국	3,095	포천시 장자산단 공업용수 공급 건설 및 운용	-	-	393

주 1) 당기 중 코웨이(주)에서 물환경사업부문을 물적 분할하여 코웨이엔텍(주)를 설립하였습니다.

주 2) 당기 중 그린엔텍(주)는 코웨이엔텍(주)에 흡수합병되어 소멸하였습니다.

주 3) 당기 중 포천맑은물(주)의 지분은 분할신설된 종속기업인 코웨이엔텍(주)로 이전 되었습니다.

(소유주식수 433,200 주, 지분율 70%)

3) 모, 자회사에 대한 임원 겸직사항

겸직임원		겸직회사			비고
성명	직위	회사명	직위	담당업무	
이해선	대표이사	코웨이엔텍(주)	기타비상무이사	-	

4. 최근 3년간 영업실적 및 재산상태

1) 영업실적

[단위 : 원]

구 분	제 28기	제 27기	제 26기
매출액	2,204,534,229,177	2,161,297,916,093	2,013,640,835,841
매출원가	752,622,447,149	679,472,533,394	673,352,109,794
매출총이익	1,451,911,782,028	1,481,825,382,699	1,340,288,726,047
판매비와관리비	1,083,220,524,832	1,018,869,615,188	962,795,689,817
영업이익	368,691,257,196	462,955,767,511	377,493,036,230
기타수익	20,000,223,593	16,700,431,321	14,310,225,024
기타비용	18,609,043,331	15,826,080,917	22,836,562,331
금융수익	990,230,879	1,113,823,057	2,202,047,064
금융비용	5,610,471,580	4,275,256,819	10,849,424,384
종속·관계기업투자손익	-	99,999,000	(30,616,736,419)
법인세비용차감전순이익	365,462,196,757	460,768,683,153	329,702,585,184
법인세비용	90,008,087,207	111,322,297,826	86,765,758,749
당기순이익	275,454,109,550	349,446,385,327	242,936,826,435

2) 재산상태

[단위 : 원]

구 분	제 28기	제 27기	제 26기
유동자산	777,532,092,161	658,055,502,063	573,108,160,679
비유동자산	1,195,117,524,564	1,084,301,891,717	1,002,920,167,696
자 산 총 계	1,972,649,616,725	1,742,357,393,780	1,576,028,328,375
유동부채	682,260,522,505	421,636,912,628	468,027,334,949
비유동부채	42,262,970,584	51,292,681,462	48,957,754,204
부 채 총 계	724,523,493,089	472,929,594,090	516,985,089,153
납입자본	40,662,398,000	40,662,398,000	40,662,398,000
주식발행초과금	97,773,449,148	97,773,449,148	97,773,449,148
이익잉여금	1,233,995,233,337	1,199,313,506,430	1,001,790,524,182
기타자본항목	(124,304,956,849)	(68,321,553,888)	(81,183,132,108)
자 본 총 계	1,248,126,123,636	1,269,427,799,690	1,059,043,239,222
부채와 자본 총계	1,972,649,616,725	1,742,357,393,780	1,576,028,328,375

5. 회사가 대처할 과제

지난해 당사는 얼음정수기 리콜 이슈를 조기에 수습하고 회사 안정화와 소비자 신뢰 회복을 위해 최선을 다하였습니다. 매출액은 전년대비 2.0% 증가한 2조 2,045억원을 기록하며 안정적인 매출 성장세를 유지하였으며, 영업이익은 전년대비 20.4% 감소한 3,687억원, 영업이익률은 16.7%를 기록하였습니다. 하지만, 얼음정수리콜 관련 일회성 비용 약 1,200억원을 제외하면, 매출액은 전년대비 5.1% 증가, 영업이익은 전년대비 5.6% 증가하는 수준입니다.

당사는 2017년을 재도약의 해로 삼기 위해 우리의 약속을 'Coway Trust' 로 정하였습니다. 코웨이는 깨끗한 물과 공기, 건강한 수면과 아름다움으로 국민 생활 전반을 책임지는 기업입니다. 이 존재가치가 계속 지켜지려면 코웨이를 향한 세상의 믿음이 바로서야 합니다.

당사는 2017년 사업계획을 매출액 2조 4,300억, 영업이익 5,000억원으로 수립하였으며, 영업이익률은 20.6%입니다. 사상 최대의 매출과 이익에 도전하는 한 해로 만들어 나갈 계획입니다. 고객, 현장 신뢰 구축을 통해 환경가전사업을 안정적으로 성장 시키고 시장 선도적 혁신 제품 및 기술을 통한 성장 동력을 확보할 계획입니다. 또한, 중국 및 글로벌 사업을 본격화 하여 경영목표를 달성하겠습니다.

6. 이사 및 감사 현황

상근 /비상근	성 명	직 위	담당업무 또는 주된직무	회사와의 거래관계	비 고
상근	이해선	대표이사	코웨이(주) 대표이사	없음	2016년 10월 31일 선임
상근	김동현	대표이사	코웨이(주) 대표이사	없음	2016년 10월 31일 사임
비상근	김병주	기타비상무이사	MBK 파트너스 회장	없음	2016년 3월 29일 사임
비상근	윤종하	사내이사	MBK 파트너스 부회장	없음	
비상근	부재훈	기타비상무이사	MBK 파트너스 대표	없음	
비상근	김광일	기타비상무이사	MBK 파트너스 대표	없음	2016년 9월 12일 선임
비상근	박태현	기타비상무이사	MBK 파트너스 부사장	없음	
비상근	최연석	기타비상무이사	MBK 파트너스 상무	없음	2016년 3월 29일 선임
비상근	이중식	사외이사	서울대학교 공과대학 컴퓨터공학과 겸임교수	없음	
비상근	이준호	사외이사	L.E.K 컨설팅 대표	없음	
상근	정철웅	감사	코웨이(주) 상근감사	없음	

7. 대주주 현황

(단위 : 주)

주 주 명	소유주식수	소유비율	회사와의 거래관계	비 고
코웨이홀딩스(주)	23,829,150	31.20%	최 대 주 주	
GIC Private Limited	5,423,797	7.10%	없 음	
국민연금	4,916,172	6.44%	없 음	
Lazard Asset Management LLC	3,707,678	4.85%	없 음	
BLACK ROCK	1,837,533	2.41%	없 음	

* 상기 대주주현황은 2016년 12월 31일 주주명부상 상위 대주주 5인 기준임

* 상기 GIC Private Limited 주식소유 현황은 주식 등의 대량 보유 상황보고서 공시 내용을 근거로 하여 기재함

- GIC Private Limited : 2016년 9월 7일 공시 제출 기준

* 상기 Lazard Asset Management LLC의 주식소유 현황은 주식 등의 대량 보유 상황보고서 공시 내용을 근거로 하여 기재함

- Lazard Asset Management LLC : 2015년 5월 7일 공시 제출 기준

8. 회사, 회사 및 자회사 또는 회사의 자회사의 타회사에 대한 출자현황

(단위: 주)

타회사명칭	투자 및 출자회사	다른 회사에 출자한		당사에 출자한 타회사의	
		소유주식수	소유비율	소유주식수	소유비율
Coway China Co., Ltd.	코웨이(주)	-	100.0%	해당사항 없음	
Coway (Thailand) Company Limited	코웨이(주)	2,686,550	100.0%	해당사항 없음	
Coway(M) Sdn. Bhd.	코웨이(주)	70,816,969	100.0%	해당사항 없음	
Coway USA Inc.	코웨이(주)	1,749,533	100.0%	해당사항 없음	
코웨이엔텍(주)	코웨이(주)	653,570	100.0%	해당사항 없음	
포천맑은물(주)	코웨이엔텍(주)	433,200	70.0%	해당사항 없음	
코웨이홀딩스(주)	코웨이(주)	해당사항없음		23,829,150	31.2%

주 1) 당기 중 코웨이(주)에서 물환경사업부문을 물적 분할하여 코웨이엔텍(주)를 설립하였습니다.

9. 주요 채권자

(단위: 주, 백만원)

채권자명	채권액	소유주식수	소유비율	비고
한국투자증권	100,000	43,572	0.00%	
신한은행	80,000	-	0.00%	
KDB 산업은행	50,000	-	0.00%	
미래에셋증권	50,000	-	0.00%	
NH 농협은행	30,000	7,000	0.00%	
삼성증권	30,000	-	0.00%	
합계	340,000	50,572	0.00%	

* 상기 채권자의 소유주식수는 2016년 12월 31일 현재 주주명부상 채권자 명의로 등재된 주식수 기준임

10. 결산기 후에 생긴 중요한 사실

- 해당사항 없음

11. 기타 영업에 관한 중요한 사항

연결 재무상태표

제 28 기	2016.12.31 현재
제 27 기	2015.12.31 현재
제 26 기	2014.12.31 현재

(단위 : 원)

과 목	제 28 기	제 27 기	제 26 기
자산			
비유동자산	1,234,573,817,352	1,122,079,124,795	1,024,838,930,313
장기매출채권	23,612,266,326	0	0
장기금융리스채권	104,994,759,658	28,144,341,859	0
기타장기금융자산	52,840,420,301	52,068,160,276	52,584,883,310
기타 비유동자산	157,297,276,528	147,080,589,614	96,731,719,306
매도가능금융자산	2,464,020,122	2,430,095,830	2,417,367,997
순확정급여자산	5,851,871,708	0	0
유형자산	669,403,179,590	699,511,862,474	675,187,865,092
무형자산	182,993,861,968	168,786,681,111	170,626,319,462
투자부동산	33,593,899,415	23,173,559,415	26,410,249,817
이연법인세자산	1,522,261,736	883,834,216	880,525,329
유동자산	733,134,075,994	653,318,017,710	596,810,515,755
현금및현금성자산	66,306,978,853	116,307,900,077	147,363,023,267
매출채권	292,776,988,529	256,015,919,789	208,800,400,593
금융리스채권	33,338,985,763	8,955,735,351	0
기타 단기금융자산	62,705,776,963	15,398,218,520	22,201,169,000
기타 유동자산	206,331,822,032	185,690,969,694	156,530,582,657
재고자산	70,194,665,124	69,820,809,255	61,909,650,008
당기법인세자산	1,478,858,730	1,128,465,024	5,690,230
자산총계	1,967,707,893,346	1,775,397,142,505	1,621,649,446,068
자본			
지배기업의 소유지분	1,182,815,030,247	1,237,363,218,374	1,038,542,743,921
납입자본	40,662,398,000	40,662,398,000	40,662,398,000
주식발행초과금	97,773,449,148	97,773,449,148	97,773,449,148
이익잉여금	1,179,735,672,647	1,177,049,753,285	985,875,249,525
기타자본항목	(135,356,489,548)	(78,122,382,059)	(85,768,352,752)
비지배지분	528,728,310	864,612,421	892,285,334
자본총계	1,183,343,758,557	1,238,227,830,795	1,039,435,029,255
부채			
비유동부채	48,973,368,952	64,287,230,555	56,173,184,972
기타장기금융부채	2,664,966,182	2,203,221,407	2,573,262,777
기타비유동부채	24,561,839,617	16,477,557,461	15,968,562,343
장기차입금	11,812,000,000	7,951,000,000	932,000,000
순확정급여부채	0	12,373,703,182	15,951,403,224
총당부채	1,968,932,684	2,135,329,680	650,689,840
이연법인세부채	7,965,630,469	23,146,418,825	20,097,266,788
유동부채	735,390,765,837	472,882,081,155	526,041,231,841
매입채무	58,724,468,626	59,799,440,753	59,047,506,667
기타단기금융부채	181,218,578,877	183,985,891,177	176,409,758,706
기타유동부채	87,817,269,128	77,255,325,642	79,821,288,251
단기차입금	340,000,000,000	80,040,718,867	164,403,282,571
당기법인세부채	47,867,955,165	70,198,265,550	44,933,779,395
총당부채	19,762,494,041	1,602,439,166	1,425,616,251
부채총계	784,364,134,789	537,169,311,710	582,214,416,813
자본과부채총계	1,967,707,893,346	1,775,397,142,505	1,621,649,446,068

연결 포괄손익계산서

제 28 기 2016.01.01 부터 2016.12.31 까지

제 27 기 2015.01.01 부터 2015.12.31 까지

제 26 기 2014.01.01 부터 2014.12.31 까지

(단위 : 원)

과 목	제 28 기	제 27 기	제 26 기
매출액	2,376,328,167,259	2,315,242,282,662	2,160,315,530,683
매출원가	812,176,526,166	728,843,092,565	726,567,159,312
매출총이익	1,564,151,641,093	1,586,399,190,097	1,433,748,371,371
판매비와관리비	1,225,354,188,064	1,123,060,003,421	1,069,319,801,501
영업이익	338,797,453,029	463,339,186,676	364,428,569,870
기타수익	28,737,581,966	24,447,251,232	17,610,070,502
기타비용	38,890,265,528	30,407,140,043	40,697,496,626
금융수익	1,212,324,916	1,423,176,277	2,703,459,518
금융비용	6,103,169,863	4,339,055,128	11,598,016,713
법인세비용차감전순이익	323,753,924,520	454,463,419,014	332,446,586,551
법인세비용	80,442,692,413	111,343,034,229	82,778,174,443
당기순이익	243,311,232,107	343,120,384,785	249,668,412,108
당기순이익의 귀속			
지배기업의 소유주순이익	243,647,116,218	343,148,057,698	249,691,456,790
비지배지분순이익	(335,884,111)	(27,672,913)	(23,044,682)
기타포괄손익(세후)	(804,069,601)	(8,832,592,426)	(8,567,485,642)
당기손익으로 재분류되지 않는 항목	(239,498,013)	(3,625,635,938)	(8,172,241,121)
순확정급여부채의 재측정요소	(239,498,013)	(3,625,635,938)	(8,172,241,121)
후속적으로 당기손익으로 재분류될 수 있는 항목	(564,571,588)	(5,206,956,488)	(395,244,521)
매도가능금융자산	20,867,176	9,878,983	9,368,733
해외사업환산손익	(585,438,764)	(5,216,835,471)	(600,341,201)
파생상품평가손익	0	0	195,727,947
당기총포괄이익	242,507,162,506	334,287,792,359	241,100,926,466
당기총포괄이익의 귀속			
지배기업의 소유주포괄이익	242,843,046,617	334,315,465,272	241,123,971,148
비지배지분 포괄이익	(335,884,111)	(27,672,913)	(23,044,682)
주당이익			
기본주당이익	3,280	4,621	3,361
희석주당이익	3,261	4,597	3,356

연결 자본변동표

제 28 기 2016.01.01 부터 2016.12.31 까지

제 27 기 2015.01.01 부터 2015.12.31 까지

제 26 기 2014.01.01 부터 2014.12.31 까지

(단위 : 원)

과 목	자본						비지배지분	자본 합계
	지배기업의 소유주에게 귀속되는 자본					합계		
	납입자본	주식발행초과금	이익잉여금	기타자본항목				
2014.01.01 (기초자본)	40,662,398,000	97,773,449,148	867,992,459,258	(65,539,797,487)		940,888,508,919		940,888,508,919
종포괄손익	당기순손익			249,668,412,108		249,668,412,108	(23,044,682)	249,645,367,426
	매도가능금융자산 평가손익				9,368,733	9,368,733		9,368,733
	순확정급여부채의 재측정요소			(8,172,241,121)		(8,172,241,121)		(8,172,241,121)
	해외사업환산손익				(600,341,201)	(600,341,201)		(600,341,201)
	관계기업 기타포괄손익에 대한 지분							
	파생상품평가손익				195,727,947	195,727,947		195,727,947
	총포괄손익			241,496,170,987	(395,244,521)	241,100,926,466	(23,044,682)	241,077,881,784
소유주와의 거래	연차배당			(123,613,380,720)		(123,613,380,720)		(123,613,380,720)
	주식선택권 행사				6,518,941,248	6,518,941,248		6,518,941,248
	자기주식				(26,359,297,536)	(26,359,297,536)		(26,359,297,536)
	기타				7,045,544	7,045,544	(13,669,984)	(6,624,440)
종속기업에 대한 소유지분 변동	유상증자 등						929,000,000	929,000,000
	연결범위의 변동							
소유주와의 거래 총액			(123,613,380,720)	(19,833,310,744)	(143,446,691,464)		915,330,016	(142,531,361,448)
2014.12.31 (기말자본)	40,662,398,000	97,773,449,148	985,875,249,525	(85,768,352,752)	1,038,542,743,921	892,285,334	1,039,435,029,255	1,039,435,029,255
2015.01.01 (기초자본)	40,662,398,000	97,773,449,148	985,875,249,525	(85,768,352,752)	1,038,542,743,921	892,285,334	1,039,435,029,255	1,039,435,029,255
종포괄손익	당기순손익			343,148,057,698		343,148,057,698	(27,672,913)	343,120,384,785
	매도가능금융자산 평가손익				9,878,983	9,878,983		9,878,983
	순확정급여부채의 재측정요소			(3,625,635,938)		(3,625,635,938)		(3,625,635,938)
	해외사업환산손익				(5,216,835,471)	(5,216,835,471)		(5,216,835,471)
	관계기업 기타포괄손익에 대한 지분							
	파생상품평가손익							
	총포괄손익			339,522,421,760	(5,206,956,488)	334,315,465,272	(27,672,913)	334,287,792,359
소유주와의 거래	연차배당			(148,347,918,000)		(148,347,918,000)		(148,347,918,000)
	주식선택권 행사				6,477,818,692	6,477,818,692		6,477,818,692
	자기주식				6,383,759,528	6,383,759,528		6,383,759,528
	기타				(8,651,039)	(8,651,039)		(8,651,039)
종속기업에 대한 소유지분 변동	유상증자 등							
	연결범위의 변동							
소유주와의 거래 총액			(148,347,918,000)	12,852,927,181	(135,494,990,819)		(135,494,990,819)	(135,494,990,819)
2015.12.31 (기말자본)	40,662,398,000	97,773,449,148	1,177,049,753,285	(78,122,382,059)	1,237,363,218,374	864,612,421	1,238,227,830,795	1,238,227,830,795
2016.01.01 (기초자본)	40,662,398,000	97,773,449,148	1,177,049,753,285	(78,122,382,059)	1,237,363,218,374	864,612,421	1,238,227,830,795	1,238,227,830,795
종포괄손익	당기순손익			243,647,116,218		243,647,116,218	(335,884,111)	243,311,232,107
	매도가능금융자산 평가손익				20,867,176	20,867,176		20,867,176
	순확정급여부채의 재측정요소			(239,498,013)		(239,498,013)		(239,498,013)
	해외사업환산손익				(585,438,764)	(585,438,764)		(585,438,764)
	관계기업 기타포괄손익에 대한 지분							
	파생상품평가손익							
	총포괄손익			243,407,618,205	(564,571,588)	242,843,046,617	(335,884,111)	242,507,162,506
소유주와의 거래	연차배당			(208,032,045,200)		(208,032,045,200)		(208,032,045,200)
	주식선택권 행사				3,126,475,699	3,126,475,699		3,126,475,699
	자기주식			(32,689,653,643)	(59,109,878,660)	(91,799,532,303)		(91,799,532,303)
	기타				(686,132,940)	(686,132,940)		(686,132,940)
종속기업에 대한 소유지분 변동	유상증자 등							
	연결범위의 변동							
소유주와의 거래 총액			(240,721,698,843)	(56,669,535,901)	(297,391,234,744)		(297,391,234,744)	(297,391,234,744)
2016.12.31 (기말자본)	40,662,398,000	97,773,449,148	1,179,735,672,647	(135,356,489,548)	1,182,815,030,247	528,728,310	1,183,343,758,557	1,183,343,758,557

연결 현금흐름표

제 28 기 2016.01.01 부터 2016.12.31 까지

제 27 기 2015.01.01 부터 2015.12.31 까지

제 26 기 2014.01.01 부터 2014.12.31 까지

(단위 : 원)

과 목	제 28 기	제 27 기	제 26 기
영업활동 현금흐름	357,544,315,166	512,842,861,971	536,738,886,806
영업활동에서 창출된 현금흐름	477,467,559,897	596,257,470,041	635,876,805,561
당기순이익	243,311,232,107	343,120,384,785	249,668,412,108
조정	466,500,506,539	448,429,227,200	415,328,828,374
영업활동으로인한자산부채의변동	(232,344,178,749)	(195,292,141,944)	(29,120,434,921)
배당금수취	1,990,000	0	2,556,000
법인세 납부	(119,925,234,731)	(83,414,608,070)	(99,140,474,755)
투자활동으로 인한 현금흐름	(367,497,963,106)	(329,499,037,937)	(299,195,909,498)
기타단기금융자산의 증가	(42,001,384,300)	(23,383,876)	0
기타단기금융자산의 감소	152,445,207	39,500,000	207,597,588
기타장기금융자산의 증가	(15,468,331,673)	(9,459,582,799)	(6,589,946,888)
기타장기금융자산의 감소	14,573,047,970	9,574,694,004	6,691,082,753
매도가능금융자산의 처분	0	192,854	0
종속기업투자의처분	0	100,000,000	0
유형자산의 취득	(328,200,851,195)	(329,278,843,190)	(305,777,706,914)
유형자산의 처분	15,258,005,425	8,890,025,828	9,561,835,760
무형자산의 취득	(13,501,228,980)	(6,147,835,375)	(6,710,714,322)
무형자산의 처분	480,000,000	699,999,999	681,818,181
투자부동산의 처분	0	3,131,000,000	0
이자수취	1,210,334,440	1,625,765,877	2,740,124,344
연결범위의 변동	0	(8,650,571,259)	0
재무활동 현금흐름	(39,978,987,059)	(213,408,380,136)	(327,922,715,840)
단기차입금의 순증감	259,959,281,133	(84,361,389,149)	(17,264,971,453)
장기차입금의 증가	3,861,000,000	7,019,000,000	932,000,000
정부보조금수령	4,706,184,000	11,411,910,000	4,300,000,000
배당금의 지급	(208,032,045,200)	(148,347,918,000)	(123,613,380,720)
자기주식의 취득	(97,998,615,700)	0	(31,477,668,300)
주식매수선택권 행사	4,718,014,400	5,238,160,000	3,866,020,000
이자지급	(7,192,805,692)	(4,368,142,987)	(12,673,926,737)
유동성장기부채의 감소	0	0	(30,083,333,000)
유동성사채의 감소	0	0	(116,083,000,000)
종속기업투자의 유상증자	0	0	922,375,560
파생상품거래로 인한 현금 유출	0	0	(6,607,000,000)
기타	0	0	(139,831,190)
현금및현금성자산의 감소	(49,932,634,999)	(30,064,556,102)	(90,379,738,532)
기초의 현금및현금성자산	116,307,900,077	147,363,023,267	238,665,064,539
현금및현금성자산의 환율변동효과	(68,286,225)	(990,567,088)	(922,302,740)
기말의 현금및현금성자산	66,306,978,853	116,307,900,077	147,363,023,267

재무상태표

제 28 기 2016.12.31 현재
 제 27 기 2015.12.31 현재
 제 26 기 2014.12.31 현재

(단위 : 원)

과 목	제 28 기	제 27 기	제 26 기
자산			
비유동자산	1,195,117,524,564	1,084,301,891,717	1,002,920,167,696
장기매출채권	23,612,266,326	0	0
장기금융리스채권	104,994,759,658	28,144,341,859	0
기타장기금융자산	50,419,041,224	50,260,460,324	51,364,938,528
기타비유동자산	150,847,809,765	139,907,806,360	90,734,230,545
매도가능금융자산	1,238,201,489	1,534,075,239	1,534,012,769
순확정급여자산	7,299,751,301	0	0
종속기업투자	84,458,480,018	70,337,471,398	70,337,472,398
유형자산	590,903,564,847	624,867,256,387	617,601,087,655
무형자산	147,749,750,521	146,076,920,735	147,809,967,203
투자부동산	33,593,899,415	23,173,559,415	23,538,458,598
유동자산	777,532,092,161	658,055,502,063	573,108,160,679
현금및현금성자산	41,122,380,818	86,605,593,229	105,525,742,301
매출채권	444,779,024,989	353,607,533,703	273,609,656,258
금융리스채권	33,338,985,763	8,955,735,351	0
기타단기금융자산	60,668,010,104	15,366,740,817	16,555,066,716
기타유동자산	151,169,015,090	145,301,416,789	135,642,839,173
재고자산	46,454,675,397	48,218,482,174	41,774,856,231
자산총계	1,972,649,616,725	1,742,357,393,780	1,576,028,328,375
자본			
납입자본	40,662,398,000	40,662,398,000	40,662,398,000
주식발행초과금	97,773,449,148	97,773,449,148	97,773,449,148
이익잉여금	1,233,995,233,337	1,199,313,506,430	1,001,790,524,182
기타자본항목	(124,304,956,849)	(68,321,553,888)	(81,183,132,108)
자본총계	1,248,126,123,636	1,269,427,799,690	1,059,043,239,222
부채			
비유동부채	42,262,970,584	51,292,681,462	48,957,754,204
기타장기금융부채	1,824,034,961	2,204,907,207	2,240,853,797
기타비유동부채	22,809,707,088	14,041,051,506	13,631,368,601
순확정급여부채	0	11,039,526,616	14,064,774,069
충당부채	1,442,019,369	1,774,015,559	263,774,380
이연법인세부채	16,187,209,166	22,233,180,574	18,756,983,357
유동부채	682,260,522,505	421,636,912,628	468,027,334,949
매입채무	51,356,239,669	47,652,986,026	46,541,464,777
기타단기금융부채	163,592,649,018	165,726,999,471	154,539,440,037
기타유동부채	60,777,048,326	56,821,559,706	57,874,029,009
단기차입금	340,000,000,000	80,040,718,867	162,803,282,571
당기법인세부채	46,872,481,719	69,881,141,176	44,916,692,855
충당부채	19,662,103,773	1,513,507,382	1,352,425,700
부채총계	724,523,493,089	472,929,594,090	516,985,089,153
자본과부채총계	1,972,649,616,725	1,742,357,393,780	1,576,028,328,375

포괄손익계산서

제 28 기 2016.01.01 부터 2016.12.31 까지
 제 27 기 2015.01.01 부터 2015.12.31 까지
 제 26 기 2014.01.01 부터 2014.12.31 까지

(단위 : 원)

과 목	제 28 기	제 27 기	제 26 기
매출액	2,204,534,229,177	2,161,297,916,093	2,013,640,835,841
매출원가	752,622,447,149	679,472,533,394	673,352,109,794
매출총이익	1,451,911,782,028	1,481,825,382,699	1,340,288,726,047
판매비와관리비	1,083,220,524,832	1,018,869,615,188	962,795,689,817
영업이익	368,691,257,196	462,955,767,511	377,493,036,230
기타수익	20,000,223,593	16,700,431,321	14,310,225,024
기타비용	18,609,043,331	15,826,080,917	22,836,562,331
금융수익	990,230,879	1,113,823,057	2,202,047,064
금융비용	5,610,471,580	4,275,256,819	10,849,424,384
종속기업투자손익	0	99,999,000	(30,616,736,419)
법인세비용차감전순이익	365,462,196,757	460,768,683,153	329,702,585,184
법인세비용	90,008,087,207	111,322,297,826	(86,765,758,749)
당기순이익	275,454,109,550	349,446,385,327	242,936,826,435
기타포괄손익(세후)	(50,683,800)	(3,575,485,079)	(7,784,518,139)
당기손익으로 재분류되지 않는 항목	(50,683,800)	(3,575,485,079)	(7,980,246,086)
순확정급여부채의 재측정요소	(50,683,800)	(3,575,485,079)	(7,980,246,086)
후속적으로 당기손익으로 재분류될 수 있는 항목	0	0	195,727,947
파생상품평가손익	0	0	195,727,947
당기총포괄이익	275,403,425,750	345,870,900,248	235,152,308,296
주당이익			
기본주당이익	3,708	4,706	3,270
희석주당이익	3,686	4,682	3,266

자본변동표

제 28 기 2016.01.01 부터 2016.12.31 까지
 제 27 기 2015.01.01 부터 2015.12.31 까지
 제 26 기 2014.01.01 부터 2014.12.31 까지

과 목 (단위 : 원)	자본				
	납입자본	주식발행초과금	이익잉여금	기타자본항목	자본 합계
2014.01.01 (기초자본)	40,662,398,000	97,773,449,148	890,447,324,553	(61,538,503,767)	967,344,667,934
총포괄이익	당기순이익		242,936,826,435		242,936,826,435
	순확정급여부채의 재측정요소		(7,980,246,086)		(7,980,246,086)
	매도가능금융자산평가손익				
	파생상품평가손익			195,727,947	195,727,947
소유주와의 거래	연차배당		(123,613,380,720)		(123,613,380,720)
	주식선택권			6,518,941,248	6,518,941,248
	자기주식			(26,359,297,536)	(26,359,297,536)
2014.12.31 (기말자본)	40,662,398,000	97,773,449,148	1,001,790,524,182	(81,183,132,108)	1,059,043,239,222
2015.01.01 (기초자본)	40,662,398,000	97,773,449,148	1,001,790,524,182	(81,183,132,108)	1,059,043,239,222
총포괄이익	당기순이익		349,446,385,327		349,446,385,327
	순확정급여부채의 재측정요소		(3,575,485,079)		(3,575,485,079)
	매도가능금융자산평가손익				
	파생상품평가손익				
소유주와의 거래	연차배당		(148,347,918,000)		(148,347,918,000)
	주식선택권			6,477,818,692	6,477,818,692
	자기주식			6,383,759,528	6,383,759,528
2015.12.31 (기말자본)	40,662,398,000	97,773,449,148	1,199,313,506,430	(68,321,553,888)	1,269,427,799,690
2016.01.01 (기초자본)	40,662,398,000	97,773,449,148	1,199,313,506,430	(68,321,553,888)	1,269,427,799,690
총포괄이익	당기순이익		275,454,109,550		275,454,109,550
	순확정급여부채의 재측정요소		(50,683,800)		(50,683,800)
	매도가능금융자산평가손익				
	파생상품평가손익				
소유주와의 거래	연차배당		(208,032,045,200)		(208,032,045,200)
	주식선택권			3,126,475,699	3,126,475,699
	자기주식		(32,689,653,643)	(59,109,878,660)	(91,799,532,303)
2016.12.31 (기말자본)	40,662,398,000	97,773,449,148	1,233,995,233,337	(124,304,956,849)	1,248,126,123,636

현금흐름표

제 28 기 2016.01.01 부터 2016.12.31 까지

제 27 기 2015.01.01 부터 2015.12.31 까지

제 26 기 2014.01.01 부터 2014.12.31 까지

(단위 : 원)

과 목	제 28 기	제 27 기	제 26 기
영업활동 현금흐름	327,239,512,132	475,162,978,410	498,459,396,791
영업활동에서 창출된 현금흐름	446,425,734,111	557,213,659,925	596,050,182,796
당기순이익	275,454,109,550	349,446,385,327	242,936,826,435
조정	439,941,797,486	422,042,050,113	409,683,082,945
영업활동으로 인한 자산부채의 변동	(268,970,172,925)	(214,274,775,515)	(56,569,726,584)
배당금수취	0	0	2,556,000
법인세 납부	(119,186,221,979)	(82,050,681,515)	(97,593,342,005)
투자활동으로 인한 현금흐름	(324,766,008,780)	(263,956,223,071)	(268,905,676,431)
기타단기금융자산의 증가	(42,001,384,300)	0	0
기타단기금융자산의 감소	146,000,000	39,500,000	113,470,000
기타장기금융자산의 증가	(14,695,588,870)	(8,538,805,800)	(6,467,022,890)
기타장기금융자산의 감소	14,442,007,970	9,838,008,122	8,549,139,635
매도가능금융자산의 처분	0	192,854	0
종속기업투자처분	0	100,000,000	0
유형자산의 취득	(286,004,879,264)	(270,585,826,031)	(275,718,966,581)
유형자산의 처분	14,842,848,505	9,078,358,461	8,219,799,632
무형자산의 취득	(12,965,243,700)	(5,998,599,897)	(6,410,406,197)
무형자산의 처분	480,000,000	699,999,999	681,818,181
투자부동산의 처분	0	95,000,000	0
이자수취	990,230,879	1,315,949,221	2,126,491,789
재무활동 현금흐름	(48,049,096,228)	(230,147,578,523)	(325,267,565,769)
단기차입금의 순증감	259,959,281,133	(82,762,563,704)	(9,205,856,371)
배당금의 지급	(208,032,045,200)	(148,347,918,000)	(123,613,380,720)
자기주식의 취득	(97,998,615,700)	0	(31,477,668,300)
주식선택권 행사	4,718,014,400	5,238,160,000	3,866,020,000
이자지급	(6,695,730,861)	(4,275,256,819)	(12,146,680,378)
유동성장기부채의 감소	0	0	(30,000,000,000)
유동성사채의 감소	0	0	(116,083,000,000)
파생상품거래로 인한 현금유출	0	0	(6,607,000,000)
현금및현금성자산의 감소	(45,575,592,876)	(18,940,823,184)	(95,713,845,409)
기초의 현금및현금성자산	86,605,593,229	105,525,742,301	201,278,525,993
현금및현금성자산의환율변동효과	92,380,465	20,674,112	(38,938,283)
기말의 현금및현금성자산	41,122,380,818	86,605,593,229	105,525,742,301

이익잉여금처분계산서(안)

제 28 기 2016.01.01 부터 2016.12.31 까지

제 27 기 2015.01.01 부터 2015.12.31 까지

제 26 기 2014.01.01 부터 2014.12.31 까지

(단위 : 원)

과 목	제 28 기	제 27 기	제 26 기
미처분이익잉여금	242,714,771,717	345,871,044,810	234,957,062,562
전기이월이익잉여금	999,610	144,562	482,213
보험수리적손익	(50,683,800)	(3,575,485,079)	-7,980,246,086
당기순이익	275,454,109,550	349,446,385,327	242,936,826,435
중간배당	-	-	-
자기주식소각	(32,689,653,643)	-	-
이익잉여금처분액	242,714,603,200	345,870,045,200	234,956,918,000
임의적립금	8,015,000,000	137,838,000,000	86,609,000,000
배당금	234,699,603,200	208,032,045,200	148,347,918,000
가. 현금배당 (보통주배당금(율): 제 28 기: 3,200(640%) 제 27 기: 2,800(560%) 제 26 기: 2,000(400%)			
차기이월미처분이익잉여금	168,517	999,610	144,562

주 1) 상기 미처분이익잉여금의 당기 처분예정일은 2017년 3월 28일이며, 제 27기 처분 확정일은 2016년 3월 29일, 제 26기 처분 확정일은 2015년 3월 31일이었습니다.